

BENVENUTI

Open Day

Saluto della Dirigente Scolastica

Prof.ssa CARLA CIOLFI

I.I. S. di I grado Calamandrei

a.s. 2025-2026



Plesso di Corso Croce

Plesso di Via Nichelino



Calamandrei

a.s. 2025-2026

ENTRAMBE APERTE DAL LUNEDÌ AL VENERDÌ

I.I. S. di I grado Calamandrei

OFFERTA FORMATIVA

Tempo Normale

Tempo Potenziato

Indirizzo Musicale

ORARIO

7:55 - 13:43 *TEMPO NORMALE* (lunedì - venerdì)

7:55 - 13:43 *TEMPO POTENZIATO* (lunedì - mercoledì- venerdì)

7:55 - 16:37 (martedì e giovedì)

I.I. S. di I grado Calamandrei



LINGUE STRANIERE

INGLESE - SPAGNOLO

INGLESE - FRANCESE



OFFERTA

a.s. 2025-2026

Materie	Orario Tempo Normale	Orario Tempo Potenziato
Italiano	6	7+ 1 (Compresenza con Matematica)
Storia e Geografia	4	4
Matematica e Scienze	6	7 + 1 (Compresenza con Italiano)
Inglese	3	3
Francese/Spagnolo	2	2
Arte	2	2
Musica	2	2
Tecnologia	2	2
Scienze motorie	2	2
Religione	1	1
Mensa		2
Totale	30	36

I.I. S. di I grado Calamandrei



INDIRIZZO MUSICALE

- *Solo nel plesso di Via Nichelino*
- *Corso H e Corso F (5 pianisti)*
- *Lingue straniere: Inglese e Spagnolo*
- *Si accede dopo prove orientativo-attitudinali*



I.I. S. di I grado Calamandrei



INDIRIZZO MUSICALE



PIANOFORTE



CHITARRA CLASSICA



FLAUTO TRAVERSO



VIOLINO



INDIRIZZO MUSICALE

Organizzazione oraria

Mattina: ore 7:55 - 13:43 (tempo normale)

Pomeriggio:



- 1 unità oraria settimanale di **LEZIONE INDIVIDUALE DI STRUMENTO**
- 1 unità oraria settimanale di **TEORIA E LETTURA DELLA MUSICA**
- **MUSICA DI INSIEME:**
 - **CORO** Classe Prima (1,30 h)
 - **ORCHESTRA** Classe Seconda e Terza (1,30 h)
 - **MUSICA DA CAMERA** (1 unità oraria a turno per tutti gli studenti)



IL GRUPPO CALAMANDREI



PERSONALE DOCENTE

stabile 80% di ruolo su cattedra

formato su didattica, su gestione della classe, su DSA

motivato progetti, attività, uscite

affiatato progettazione per dipartimenti

iniziative tra docenti

I.I. S. di I grado Calamandrei



IL GRUPPO CALAMANDREI



Innova

Progetta

Comunica

Accompagna

Include

I.I. S. di I grado Calamandrei

a.s. 2025-2026



INNOVA

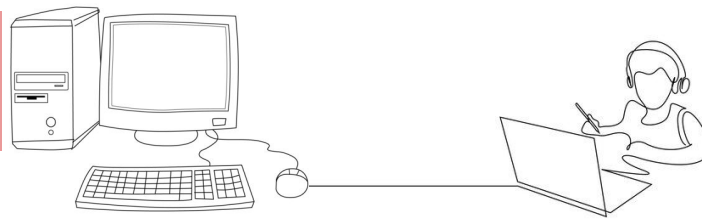

1. Nei due Plessi sono presenti laboratori informatici.

e STEM

1. Una Classe 3.0, tre classi digitali e diciotto classi aumentate.

2. Tutte le aule sono dotate di PC e Smart board.

3. L'Istituto è cablato e dotato di connessione wifi-Campus.



INNOVA

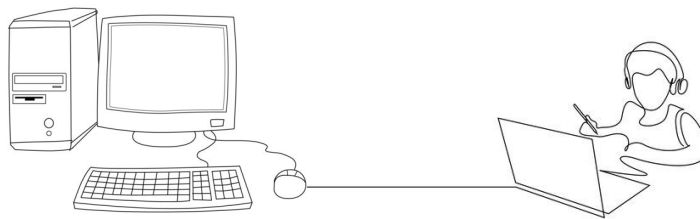

1. FONDI PROGETTO STEM
2. FONDI PROGETTO EDUGREEN
3. FONDI PNRR

- ✓ SPAZI DI APPRENDIMENTO INNOVATIVI
- ✓ SERRE DIGITALI
- ✓ SERRE IDROPONICHE

- ✓ ROBOTICA EDUCATIVA
- ✓ LEGO SPIKE/EDUCATION
- ✓ MICROBIT
- ✓ SAMLABS SYSTEM FOR CODING



PROGETTA



1. *Area linguistico-letteraria*
1. *Area lingue straniere*
1. *Area scientifico-matematica*
1. *Area espressiva*
1. *Area sportiva*



PROGETTA



Area linguistico-letteraria:

1. *Concorso Letterario e incontri con gli Autori*
2. *Il Calamandrino*
3. *Progetto Legalità: Agende Rosse*
4. *Progetto Storia, Percorsi e Letteratura in Città
con il Polo del '900*
5. *Pietre di inciampo*



PROGETTA

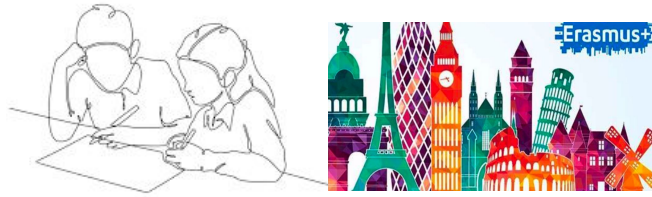

Area lingue straniere:

1. Erasmus Plus (Programma europeo di mobilità per l'istruzione, la formazione, la gioventù e lo sport)
2. CLIL
3. Tirocinanti laureandi in lingua inglese, francese e spagnolo
4. Certificazioni Lingua Inglese



PROGETTA



Area espressiva:

1. *Concorsi Musicali*
2. *Concorsi Artistici*
3. *Coro IV Eccedente*
4. *Corso di teatro*
5. *Visione di spettacoli in lingua originale*



PROGETTA



Area scientifico-matematica:

- *Olimpiadi di Matematica*
- *Potenziamento di Matematica per valorizzare le eccellenze*
- *Coding*
- *Underwater Project*
- *Educazione all'affettività A come Amore*

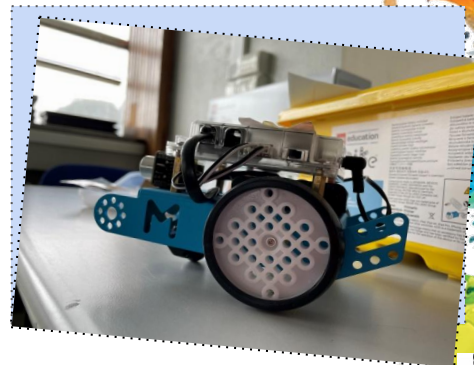

PROGETTA



Area sportiva:

- Progetti sportivi in orario curricolare:
ORIENTEERING, MOUNTAIN BIKE, TENNIS
- Partecipazione ai Campionati Studenteschi
- Progetto «A Scuola per Sport»
- Giornate della neve
- Ginnastica artistica
- Basket



I.I. S. di I grado Calamandrei



PROGETTA

ATTIVITÀ EXTRACURRICOLARI

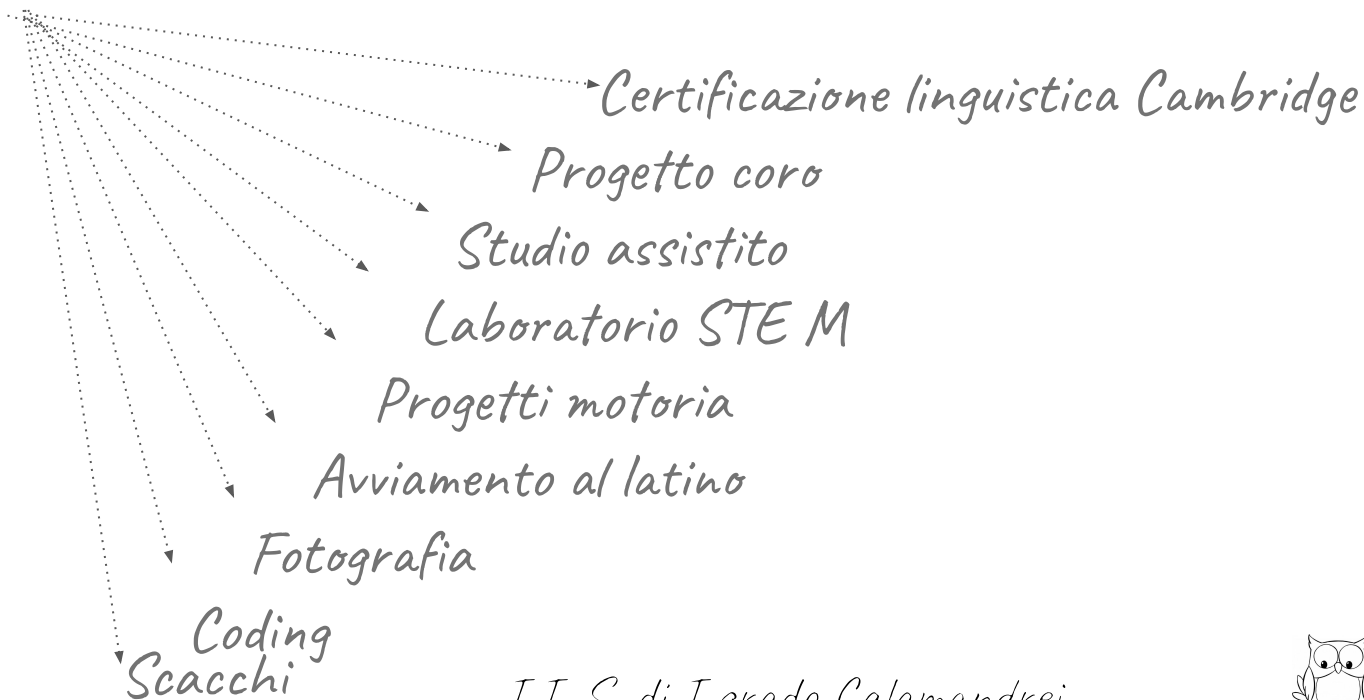

a.s. 2025-2026

I.I. S. di I grado Calamandrei



COMUNICA



- *Con il Registro Elettronico*
- *Con il sito Internet istituzionale*
www.scuolacalamandrei.edu.it
- *Con Facebook e Instagram*
- *Con il diario scolastico*

I.I. S. di I grado Calamandrei



ACCOMPAGNA



Continuità in ingresso

- *Colloqui con le Maestre*
- *Visite delle Classi Quinte*
- *Lezione aperta di Coro e Orchestra*



ACCOMPAGNA



Orientamento in uscita

1. PERCORSO TRIENNALE
2. SVILUPPO CONOSCENZA DI SÉ (attitudini/interessi)
3. CONOSCENZA OFFERTA FORMATIVA DEL TERRITORIO
4. SERVIZIO PER ALLIEVI CON DISABILITÀ

PIATTAFORMA FUTURI (Fondazione Agnelli)

OBIETTIVO ORIENTAMENTO PIEMONTE

ORIENTA LA TUA ESTATE

SALONE DIGITALE PER L'ORIENTAMENTO

SETTIMANA DELL'ORIENTAMENTO

I.I. S. di I grado Calamandrei



INCLUDE



La Calamandrei contrasta bullismo e cyberbullismo:

- *E-policy d'istituto*
- *Cassette postali rossa e blu*
- *E-mail dedicata: nobullo@scuolacalamandrei.com*
- *Laboratori su tutte le classi*



INCLUDE



- *Integrazione dei ragazzi di origine straniera o migranti*
- *Progetti contro la dispersione scolastica: Lapis, Provaci ancora Sam, I Giardini delle Soft Skills, Un assist verso il successo;*
- *Sportello di Ascolto Psicologico*
- *Potenziamento del metodo di studio (per le Classi Prime)*



INCLUDE



AREA INCLUSIONE

Proff.

Alessandro Boccardo (alunni con disabilità)

Antonio Rocci Ris (altri BES)

Prof. A. Boccardo referente coordinamento pedagogico, organizzativo e progettuale per alunni con disabilità:

- *Metodologie* didattiche inclusive;
- *Dinamiche comunicazionali*;
- Orientamento e progetto di vita dell'alunno con disabilità.

Prof. A. Rocci Ris referente Disturbi Specifici dell'Apprendimento e altre Esigenze Educative Speciali

- *Normativa vigente*
- *Lettura delle diagnosi, delle certificazioni*;
- *Compilazione PDP*
- *Rete Plusdotazione*



ISCRIZIONE

Su PIATTAFORMA UNICA

<https://unica.istruzione.gov.it/it>

Per la procedura di iscrizione sarà necessario essere dotati di una identità digitale: SPID (Sistema Pubblico di Identità Digitale), CIE (Carta d'identità elettronica) o eIDAS (electronic IDentification Authentication and Signature). Sarà possibile seguire tutto l'iter della istanza di iscrizione tramite App IO.



FORMAZIONE DELLE CLASSI PRIME

Gentile genitore,
La informiamo che la sua richiesta di iscrizione all'a.s. 2026/27 per l'alunno/a _____ è stata accettata dalla scuola TOMM26100N
TORINO – PIERO CALAMANDREI con indirizzo MM-MX02 MUSICALE.
Cordiali saluti.
MIM Unica – Iscrizioni online.

Si tratta solo di una conferma della accettazione della domanda presso l'Istituto Calamandrei. Assegnazioni ai plessi e ai tempi scuola saranno definiti durante il lavoro di Formazione Classi (fine giugno/inizio luglio 2026). Solo in caso di variazioni rispetto alle richieste espresse nella domanda di iscrizione le famiglie saranno contattate.

I.I. S. di I grado Calamandrei



FORMAZIONE DELLE CLASSI PRIME

- *L'Istituto può garantire il solo diritto allo studio, l'accoglimento della domanda di iscrizione **non implica:***
 - *l'attribuzione del tempo scuola*
 - *la scelta della lingua*
 - *il plesso richiesto, in particolare per i residenti fuori zona*



CRITERI PER LA FORMAZIONE DELLE CLASSI

GRADUATORIA

CRITERI	PUNTI
Fratelli frequentanti la Calamandrei	15
Provenienza da Collodi – Rodari (Continuità)	10
Residenza in Torino nell'area di pertinenza	5
Nuclei familiari che beneficiano della L.104	3
Almeno un genitore che lavora nell'area di pertinenza	2
Residenza in Torino (al di fuori dall'area di pertinenza)	2
Residenza fuori Torino	0

CRITERI PER LA FORMAZIONE DELLE CLASSI

AREA DI

PERTINENZA

C. Agnelli,

C. Traiano,

V. Pio VII,

V. Vigliani.



a.s. 2025-2026

I.I. S. di I grado Calamandrei



CRITERI PER LA FORMAZIONE DELLE CLASSI

SORTEGGIO

a parità di punteggio, in caso di:

- *esubero di domande di iscrizione all'Istituto*
- *richieste di assegnazione ad un plesso.*



CAMPO "NOTE FAMIGLIA"

Segnalare

- L'intenzione di inserire o no nella stessa sezione **fratelli o sorelle** di allievi frequentanti.
I gemelli, salvo indicazioni specifiche e certificate, saranno inseriti in classi differenti per favorire la costruzione della identità personale.
- La scelta di **UN** compagno purché "reciproco" (indicazione non rispettata in caso di diversa segnalazione **dei docenti di scuola primaria**).



CRITERI PER LA FORMAZIONE DELLE CLASSI

*Massima eterogeneità all'interno
e omogeneità all'esterno*

- *Nei gruppi classe devono essere presenti tutte le fasce di livello in numero proporzionale*
- *Si tiene conto della distribuzione omogenea maschi e femmine*



CONTATTI

Plesso di Corso Croce:

daniela.cefalù@scuolacalamandrei.com

(Staff)

gabriella.sabatino@scuolacalamandrei.com

(Referente Continuità e Formazione Classi)

Plesso di Via Nichelino:

antonella.perrone@scuolacalamandrei.com

(Staff)

rosangela.castelluzzo@scuolacalamandrei.com

(Referente Continuità e Formazione Classi)

inclusione.sostegno@scuolacalamandrei.com

(Referente inclusione alunni con disabilità)

ees@scuolacalamandrei.com

(Antonio Rocci Ris Referente inclusione altri BES)

I.I.S. di I grado Calamandrei





I.I.S. di I grado Calamandrei

Vi aspettiamo!

a.s. 2025-2026